

Piano Strutturale Comunale Associato

Faenza - Brisighella - Casola Valsenio - Castel Bolognese - Riolo Terme - Solarolo

PSC 2009

L.R. 24 marzo 2000, n. 20 - "Disciplina generale sulla tutela e l'uso del territorio"

4.B_25

ASPETTI CONDIZIONANTI

TUTELE: storia e archeologia

scala 1:10000

4.B_25

GRUPPO DI PROGETTAZIONE Mauro Benicacci Federica Drei Daria Stanzaglia Gabriele Tampieri Marco Villa	AZIENDA CONSULENZA Faenza: Giovanni Albani Imperia: Laura Vecchi Cesena: Vito Fazio Salvatori Castel Bolognese: Mauro Calamandrei Riolo Terme: Afo Gentilini Solarolo: Cristina Santandrea	CONTRIBUTI Valutazione di Sostenibilità Ambientale e Territoriale Ecoazioni S.n.c. - Gubbio Massimo Santani - Valerio Calderaro Luca Tantari - Vira Veterucci Aree a piano Diana Balini Sistema economico e sociale Claudio Facchini - Quallero Malpezzi Maurizio Marini - Simonetta Toroni Isauro Masini - Ardenza Luca Catani - Alvaro Pederzoli Alessandro Poggiani	Aspetti geologici e sismici Stefano Marabini Sistema stradale storico Stefano Saviochi Sistema della infrastruttura per la mobilità TPS Ass. Professionale - Piergia: Stefano Ciarelli Giuseppe Rocchini Guido Francesco Marino Kanda e Inche - Inchei diavoli Crea S.r.l. - Ravenna Domenico Mini	Archeologia territoriale Soprintendenza per i Beni Archeologici dell'Emilia Romagna Chiara Guarnieri Gabriella Claudio Negrelli Gianna Montevocchi Soprintendenza e risparmio energetico Francesco Marinelli Des Biondi - Graziano Pompo Scrittura Tiziana Piancastelli Claudia Lanzoni
--	---	---	--	---

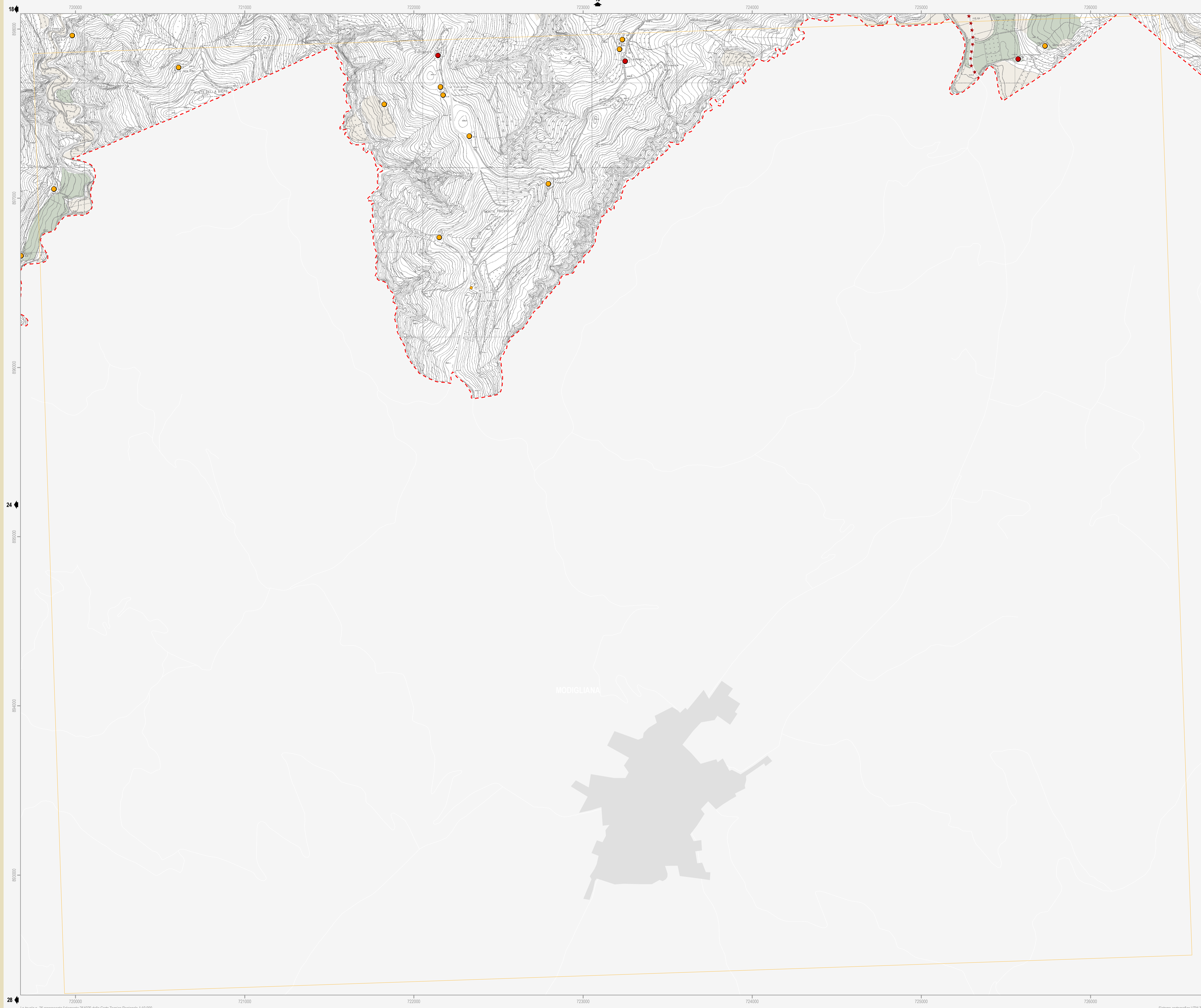

- Confine comunale
- Corsi d'acqua
- Territorio pianificato
- Ambiti di nuova previsione del PSC
- Centro Storico (Art.4.2)
- Nuclii di interesse storico in territorio extraurbano (Art.11.8)
- Rete ferroviaria esistente
- Tratto ferroviario di progetto
- Autostrada
- Adeguamento autostrada
- Viabilità esistente
- Adeguamento viabilità
- Viabilità di progetto

- ### Tutela del patrimonio archeologico
- Testimonianze archeologiche (Art.11.2)
- Complessi archeologici
 - Aree di concentrazione di materiali archeologici
 - Zona di alta potenzialità archeologica
 - Zona di media potenzialità archeologica
 - Zona di bassa potenzialità archeologica
 - Attestazioni archeologiche

- ### Tutela del patrimonio storico
- Centuriazione romana (Art.11.3)
- Elementi dell'impianto storico della centuriazione
 - Zone di tutela dell'impianto storico della centuriazione
- Viabilità storica
- Viabilità storica (Art.11.4)

- Immobili e beni sottoposti a tutela ai sensi del D.lgs 42/2004 (Art.11.5)
- Vincolo diretto
 - Vincolo indiretto
 - Vincolo ipso iure

- Edifici di valore storico-architettonico e culturale-testimoniale (Art.11.6 - Art. 11.7)
- Edifici di valore storico-architettonico (valore monumentale)
 - Edifici di parziale valore storico-architettonico (valore monumentale)
 - Edifici di valore storico-architettonico (valore architettonico)
 - Edifici di parziale valore storico-architettonico (valore architettonico)
 - Edifici di valore culturale-testimoniale
 - Edifici di parziale valore culturale-testimoniale
 - Opere del secondo '900 ritenute di valore culturale-testimoniale

- Ambito di conservazione (Art.4.3)
- Ambito di parziale conservazione (Art.4.3)

Note:

¹ L'individuazione cartografica degli immobili e dei beni sottoposti a tutela ai sensi del D.Lgs 42/2004 è indicativa. Il sedime di un immobile o di un bene sottoposto a tutela va verificato facendo riferimento al Decreto Ministeriale

² Per "n" si intende il numero del rilevatore, per "s" il numero della scheda di censimento aggiornata al 31.12.2009

Una prima ricognizione delle infrastrutture ed emergenze storiche del territorio rurale, da approfondire nel POC e nel RUE, è visualizzata alla Tavv. n. C.1.2.4 (sc.1:50000) e n. C.1.2.5 (1-6) (sc. 1:25000) del Quadro Consolativo